

Posti a pagamento

Servizio di riferimento: A.P.S.P. Margherita Grazioli

N. posti: 4

Iter di accesso:

- presentazione della domanda presso il Centro Diurno;
- presa in carico della richiesta;
- valutazione dell'idoneità del richiedente ed eventualmente inserimento nominativo in lista di attesa;
- alla disponibilità del posto, viene fissato il colloquio conoscitivo.

Costo del servizio: tariffa stabilita annualmente dal Consiglio di Amministrazione dell'APSP Margherita Grazioli, pari a **€ 60,00** (giornalieri) **compresa** di:

- **presenza giornata completa** (dalle 08:30 alle 17:30);
- **pasto**;
- **trasporto A/R riservato al bacino d'utenza** (da Martignano alla Bolghera, scendendo fino a Port'Aquila), solo in caso di disponibilità sui mezzi adibiti al trasporto degli utenti convenzionati.

Per utenti non appartenenti al bacino d'utenza, il Centro Diurno offre supporto per l'attivazione del servizio svolto da fornitore esterno, con costo a carico dell'utente.



CONTATTI

Via della Resistenza, 61/F

38123 Trento (TN)

0461 818102

centrodiurno@apspgrazioli.it



**SIAMO
QUI**

A.P.S.P. Margherita Grazioli
Fraz. Povo - Trento

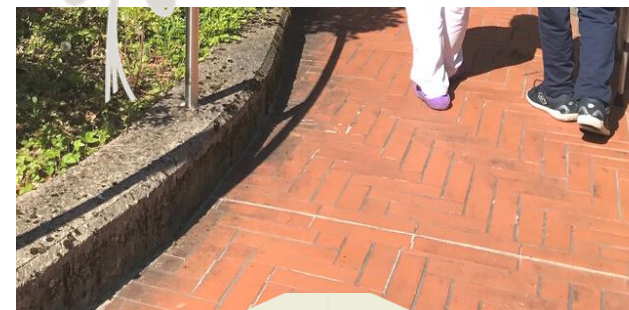

Cosa offriamo

- **trasporto** da/per il Centro Diurno;
- **pasti** vari ed equilibrati: colazione, pranzo e merenda
- momenti di **riposo**;
- relazioni significative e attenzioni personalizzate;
- **attività motoria** di gruppo e proposte individuali;
- **attività di animazione** per il mantenimento dell'operosità quotidiana;
- attività di stimolazione cognitiva e della memoria;
- cura della **socialità** e uscite sul territorio;
- sale luminose e ampi spazi all'aperto;
- servizi di **cura ed igiene**.

L'insieme delle proposte è finalizzato ad accompagnare l'anziano in un percorso di sostegno al benessere personale in un clima familiare e confortevole.

Cos'è

Servizio semiresidenziale socio-sanitario volto al mantenimento delle autonomie psicofisiche dell'anziano.

È un luogo di relazioni e di cura del sé; offre concreto sostegno alla rete familiare.

A chi è rivolto

Anziani parzialmente autosufficienti, con autonomie residue, che necessitano di aiuto nelle attività di vita quotidiana.

Orari di apertura del Centro

lunedì-venerdì (no festivi) - dalle 8:30 alle 17:30



Il personale

- Coordinatore
- Educatore Professionale
- Operatori Socio Sanitari
- Fisioterapista
- Consulente Psicologo

Figure a supporto

- Volontari, giovani in Servizio Civile

Posti convenzionati

Servizio di riferimento: ASUIT (ex "APSS")
– Cure domiciliari

N. posti: 26

Iter di accesso:

- richiesta al proprio Medico di medicina generale/assistente sociale;
- presentazione della domanda al servizio Cure domiciliari dell'Azienda Sanitaria (ora "ASUIT");
- valutazione da parte dell'UVM dell'idoneità al servizio;
- alla disponibilità del posto l'UVM segnala al Centro Diurno il nominativo dell'utente;
- il coordinatore contatta l'interessato per fissare il colloquio conoscitivo.

Costo del servizio: compartecipazione in base al coefficiente ICEF.



Qualità & Benessere

